

OPINIA Nr: 217/11/2022/A

z dnia: 2022/11/29

Rzeczoznawca : inż Grzegorz Cyganek

Zlecniodawca: Urząd Gminy Wróblew

Adres: Wróblew 15, 98-285 Wróblew

Właściciel: Gmina Wróblew

Adres: Wróblew 15, 98-285 Wróblew

Zadanie: Określenie wartości rynkowej pojazdu samochodowego marki: Volkswagen typ: Caravelle nr rej: ESI 07001

DANE IDENTYFIKACYJNE POJAZDU

Dane: [D] XII-2022

Marka: VOLKSWAGEN

Rok produkcji: 2013

Model: Transporter T5 GP TDi MR`10 E5 3.0t

Wersja: Caravelle Trendline

Nr rejestracyjny: ESI 07001

Rodzaj pojazdu: Samochód osobowy\*

VIN: WV2ZZZ7HZDH099304

Nr INFO-EKSPERT	040-05438
Data pierwszej rejestracji	2013/03/15
Data ważności badania technicznego	2023/06/15
Wskazanie drogomierza	260215 km
Okres eksploatacji pojazdu (13/03/15-22/12/15)	117 mies.
Kolor powłoki lakierowej, (rodzaj lakieru)	2-warstwowy z efektem metalicznym
Dop. masa całkow. / Ładowność	3000 kg / 1000 kg
Rodzaj nadwozia	mikrobus 4 drzwiowy 8+1 osobowy
Rodzaj kabiny	*
Liczba osi / Rodzaj napędu / Skrzynia biegów	2 / przedni (4x2) / manualna
Rozstaw osi	3400 mm
Jednostka napędowa	z zapłonem samoczynnym
Pojemność / Moc silnika	1968 ccm / 103kW (140KM)
Doładowanie	Turbosp. z chłodn. powietrza
Liczba cylindrów / Układ cylindrów	4 / rzędowy
Norma spalin	E5
Długość / Szerokość / Wysokość	5292 mm / 1904 mm / 1990 mm

WYPOSAŻENIE SPECJALNE

L.p.	Nazwa elementu wyposażenia	Wartość [PLN]
1	Przystosowanie do przewozu osób niepełnosprawnych	3824
2	Komplet kół: tarcze kół stalowe ; opony letnie 215/65/R16C	1400

WYPOSAŻENIE STANDARDOWE (2011.11-2013.12)

L.p.	Nazwa elementu wyposażenia	L.p.	Nazwa elementu wyposażenia
1	ABS - system zapobiegający blokowaniu kół	17	Poduszka powietrzna pasażera
2	Blokada mechanizmu różnicowego EDS	18	Siedzenie 2 os. + 1 os. ze składanym oparciem w I rzędzie
3	Dogrzewacz	19	Siedzenie 2 os. + 1 os. ze składanym oparciem w II rzędzie
4	Drzwi boczne prawe przesuwne	20	Stopień wejściowy podświetlany
5	Drzwi tyłu nadwozia podnoszone	21	System elektronicznej kontroli toru jazdy ESP
6	Filtr cząsteczek stałych	22	System p/poślizgowy MSR

OŚRODEK RZECZOZNAWSTWA

7	Gniazda 12V 3 szt.- 2 przestrzeń pasażerska + 1 przestrzeń bagażowa	23	System p/poślizgowy przy przyspieszaniu ASR
8	Immobilizer	24	System sygnalizacji hamowania awaryjnego - ESS
9	Kolumna kierownicy pochłaniająca energię uderzenia	25	System wspomagania ruszania pod górę
10	Koło zapasowe pełnowymiarowe	26	Szyby atermiczne
11	Ogrzewanie części pasażerskiej z osobnym wymiennikiem ciepła	27	Światła mijania włączane automatycznie
12	Opony 205/65 R16	28	Światło dodatkowe STOP
13	Oświetlenie przestrzeni bagażowej	29	Tarcze kół stalowe 16"
14	Pasy bezpieczeństwa bezwładnościowe trzypunktowe	30	Uchwyty do mocowania ładunków
15	Podłoga wyłożona matą gumową w przestrzeni pasażersko - ładunkowej	31	Wspomaganie układu kierowniczego
16	Poduszka powietrzna kierowcy	32	Wykładzina dachu

**L.p. Nazwa pakietu / elementu pakietu wyposażenia standardowego**

- 1 Fotel kierowcy z podłokietnikiem z regulacją wysokości z regulacją lędźwiową  
Fotel kierowcy z regulacją odcinka lędźwiowego  
Podłokietnik fotela kierowcy
- 2 Przygotowanie do montażu radia + 2 głośniki + antena  
Przygotowanie do montażu radia  
Antena radiowa  
Głośniki 2 szt.
- 3 Szyba tylna ogrzewana z wycieraczką  
Szyba tylna ogrzewana  
Wycieraczka szyby tylnej

**WYPOSAŻENIE DODATKOWE**

L.p.	Nazwa elementu wyposażenia	Wartość [PLN]
1	Alternator i akumulator, wzmocnione Akumulator wzmocniony Alternator wzmocniony	85
2	Czujniki cofania	294
3	Fotel kierowcy z regulacją odcinka lędźwiowego (dopłata)	28
4	Klimatyzacja Climatronic	3 426
5	Komputer pokładowy	108
6	Lakier metalizowany	468
7	Listwy boczne w kolorze nadwozia	111
8	Ogrzewanie dodatkowe wodne z wyłącznikiem czasowym	1 303
9	Pakiet elektryczny III Lusterka zewnętrzne składane elektrycznie Szyby przednie regulowane elektrycznie Lusterka zewnętrzne regulowane elektrycznie Lusterka zewnętrzne w kolorze nadwozia Lusterka zewnętrzne podgrzewane elektrycznie	1 050
10	Pakiet optyczny Światła p/mgielne przednie Elementy stylizacji zewnętrznej czarne System doświetlania zakrętów	221
11	Poduszki powietrzne boczne	619
12	Radioodtwarzacz RCD 310 (dopłata) Głośniki 8 szt. Radioodtwarzacz CD + MP3 Złącze "AUX"	249
13	Rolety p/słoneczne szyb bocznych w przedziale pasażerskim	91
14	Siedzenie 3-osobowe w III rzędzie	463
15	Szyby tylne przyciemniane	217
16	Zamek centralny zdalnie sterowany	389
17	Zderzaki w kolorze nadwozia	385

OŚRODEK BIECZOZNAWSTWA  
**IP-ZORPOT**  
 Grzegorz Cyganek  
 98-200 Sieradz, Aleja Pokoju 11 b  
 tel. 665 392 249, e-mail: biuro.cyganek@op.pl  
 Regon 100132603 NIP 827-126-03 49

## OPIS ZAMONTOWANEGO W POJEŹDZIE OGUMIENIA

Koło	Marka, typ	Bieżnik [mm]	Zużycie [%]
Przednie lewe:	KLEBER 215/65 R16C 109R TRANSALP 2 TL	6,0	53
Przednie prawe:	KLEBER 215/65 R16C 109R TRANSALP 2 TL	6,0	53
Tylne lewe:	KLEBER 215/65 R16C 109R TRANSALP 2 TL	6,0	53
Tylne prawe:	KLEBER 215/65 R16C 109R TRANSALP 2 TL	6,0	53

## STAN TECHNICZNY POJAZDU

Sporządzona na okoliczność:

- ustalenie wartości rynkowej pojazdu samochodowego marki : Volkswagen model: Caravelle ; nr rej: ESI 07001; nr VIN : WV2ZZZ7HZDH099304

### 1. Identyfikacja

1.1. Opinię wydano na podstawie :

- przeprowadzonych oględzin udostępnionego pojazdu samochodowego dnia 29.11.2022r w obecności przedstawiciela zleceniodawcy

### 2. Merytoryczna treść opinii

2.1. Opis stanu technicznego

Zlecony do wyceny samochód to:

- samochód osobowy przeznaczony do przewozu osób niepełnosprawnych marki: Volkswagen Caravelle o nr rej: ESI 07001; nr VIN : WV2ZZZ7HZDH099304 o danych technicznych i identyfikacyjnych jak wyżej

Oględzin pojazdu dokonano na terenie: Urzędu Gminy w Wróblewie ; 98-285 Wróblew ; Wróblew 15

**Na podstawie przeprowadzonych prób działania poszczególnych układów stwierdzono:**

#### Silnik pojazdu:

- próbę pracy silnika przeprowadzono - praca silnika w pełnym zakresie obrotów prawidłowa . Osprzęt silnika kompletny - sprawny technicznie.

#### Układ przeniesienia napędu:

- skrzynia biegów manualna : kompletna - sprawna technicznie bez uwag

#### Układ kierowniczy i zawiesznień :

- układ kierowniczy: bez oznak nadmiernego zużycia eksploatacyjnego kompletny

- zawieszenie kompletne : bez uwag

#### Nadwozie pojazdu:

- numer identyfikacyjny vin umieszczony na przegrodzie czołowej odczytany z natury:

WV2ZZZ7HZDH099304 ; tabliczka znamionowa oryginalna umieszczona w komorze silnika z prawej strony przy przegrodzie czołowej

- nadwozie - kompletne: poszycie błotnika przedniego lewego - lekko zagięte w części przedniej ; poszycie progu strony lewej lekko zagięte w części tylnej; poszycie drzwi przesuwnych prawych lekko zgięte w części środkowej tylnej ; poszycie błotnika tylnego strony prawej lekkie zagięcie w części przedniej środkowej ; liczne drobne zarysowania powłoki lakierowej na powierzchniach zewnętrznych obłachowania nadwozia .

Powłoka lakierowa : dwuwarstwowa - metalizowana. Wyposażenie nadwozia kompletne z oznakami normatywnego zużycia eksploatacyjnego.

- wyposażenie wewnętrzne kompletne ; bez oznak nadmiernego zużycia eksploatacyjnego ; tapicerka foteli kompletne - bez uwag

#### Instalacja elektryczna , oświetleniowa i sygnalizacyjna

- kompletna ; sprawna technicznie - bez uwag

#### Układ hamulcowy :

- zasadniczy i postojowy kompletne - bez uwag

#### Układ wydechowy

- kompletny bez uwag

OŚRODEK RZECZOZNAWSTWA  
**SAMP-ZORPOT**

Grzegorz Cyganek

98-200 Sieradz, Aleja Pokoju 11 b

tel. 665 392 249, e-mail: biuro.cyganek@op.pl / System INFO-EKSPERT  
Regon 100132603 NIP 827-126-03-49 / SRTSiRD

**Tarcze kół**

- 4 szt - stalowe - bez uwag  
 - uwaga zgodnie z informacją uzyskaną od przedstawiciela zlecniodawcy przedmiotowy pojazd samochodowy posiada na stanie komplet kół letnich : tarcze kół stalowe ; opony letnie 215/65/R16C Kleber Transpro - szacowany stopień zużycia 20% (których to stan faktyczny został potwierdzony w magazynie Urzędu Gminy Wróblew)

**KOREKTY**

WARTOŚĆ BAZOWA BRUTTO (115 mies.) .....	56 826 PLN
KOREKTA ZA WYPOSAŻENIE SPECJALNE .....	5 224 PLN
<i>Wyposażenie specjalne pojazdu powoduje powiększenie wartości pojazdu, gdy jest sprawne, czyli zdolne do spełnienia swojej funkcji. Wielkość korekty wartości bazowej, związanej z wyposażeniem specjalnym pojazdu została określona na podstawie udziału tego wyposażenia w wartości standardowo wyposażonego nowego pojazdu z uwzględnieniem amortyzacji pojazdu.</i>	
KOREKTA ZA WYPOSAŻENIE DODATKOWE .....	9 507 PLN
<i>Wyposażenie pojazdu powoduje powiększenie wartości pojazdu, gdy jest wyposażeniem ponadstandardowym oraz jest sprawne, czyli zdolne do spełnienia swojej funkcji. Wielkość korekty wartości bazowej, związanej z wyposażeniem dodatkowym pojazdu została określona na podstawie udziału tego wyposażenia w wartości standardowo wyposażonego nowego pojazdu z uwzględnieniem amortyzacji pojazdu i zwiększonej amortyzacji jego wyposażenia.</i>	
KOREKTA ZA PIERWSZĄ REJESTRACJĘ .....	- 523 PLN
<i>Korekta uwzględnia wpływ daty pierwszej rejestracji pojazdu (pierwszego dopuszczenia do ruchu po zakupieniu pojazdu nowego) na jego wartość. Przyjmuje się, że pojazd bazowy został zarejestrowany po raz pierwszy 2013/05/15. Pojazd wyceniany został zarejestrowany 2 miesiące wcześniej, zatem jego okres eksploatacji jest dłuższy od okresu eksploatacji pojazdu bazowego i stąd wynika ujemna korekta wartości.</i>	
KOREKTA ZA PRZEBIEG .....	- 2 925 PLN
<i>Korekta uwzględnia wpływ przebiegu pojazdu na jego wartość. Wartość bazowa (skorygowana o wpływ pierwszej rejestracji) została określona dla przebiegu normatywnego 241 500 km. Zweryfikowany przebieg wycenianego pojazdu jest większy od normatywnego o 18 715 km. Powoduje to zastosowanie korekty wartości w wysokości -4,12%.</i>	
KOREKTA ZA OGUMIENIE .....	- 79 PLN
<i>Korekta uwzględnia wpływ stanu ogumienia na wartość pojazdu. Zużycie poszczególnych opon zostało określone z uwzględnieniem zmierzonej wysokości ich bieżnika. Punktem odniesienia jest ogumienie o zużyciu 50%.</i>	
KOREKTY RÓŻNE .....	- 3 000 PLN

**W tym:**

Konieczne naprawy pojazdu

[%] Wart. [PLN]

-4,4 -3 000

*Konieczność wykonania naprawy wycenianego pojazdu jest podstawą do obniżenia jego wartości w stosunku do wartości pojazdu sprawnego. O wielkości korekty decyduje koszt naprawy przywracającej pojazd do stanu technicznego odpowiedniego do okresu użytkowania pojazdu, jego przebiegu i ogólnego stanu technicznego.*

*Wykonano szacunkowy koszt naprawy stwierdzonych niesprawności pojazdu :*

*- prace blacharsko lakiernicze nadwozia: 3000 zł*

*=====*  
*Razem : 3000 zł*

**KOMENTARZ**

1. Oględzin pojazdu dokonano w obecności przedstawiciela zamawiającego, który okazał stosowne dokumenty i udzielił wyjaśnień.

2 Zastosowano następujące korekty :

- uwzględniając datę I rejestracji,
- uwzględniając stan ogólny,
- uwzględniając przebieg ,
- uwzględniając stan ogumienia,
- uwzględniając wyposażenie,
- uwzględniając fakt sposobu wykorzystywania

3. Rok produkcji ustalony z godnie z przedłożonym dowodem rejestracyjnym

OSRODEK RZECZOZNAWSTWA  
**S&P-ZORPOT**  
 Grzegorz Cyganek

98-200 Sieradz, Aleja Pokoju 11b  
 tel. 665 392 249, e-mail: biuro.cyganek@op.pl  
 Regon 100132603 NIP 827-126-03 49

Podpisując niniejszą ocenę techniczną rzeczoznawca zastrzega się, że nie bierze odpowiedzialności za ukryte uszkodzenia, wady tworzywa lub montażu badanego obiektu oraz zmiany zaistniałe po dniu badania. Stwierdzenia opinii i sprawdzenie stanu faktycznego zostało dokonane bezstronnie zgodnie z najlepszą wiedzą i sumieniem Rzeczoznawcy, który jednak nie odpowiada za treść opinii wydanej na podstawie danych, co do których został wprowadzony w błąd lub danych, które wynikają z dowodów zakwestionowanych przez uprawnione organa

Wartość rynkowa brutto wyżej zidentyfikowanego pojazdu, określona na miesiąc grudzień 2022 roku wynosi:

**65000 PLN**

(słownie: sześćdziesiąt pięć tysięcy złotych)

w tym VAT (23,0%) 12154,47 PLN

Wartość określono na podstawie:

- notowań wartości rynkowych z bazy pojazdów "Komputerowego Systemu INFO-EKSPERT" na XII-2022 zaakceptowanych przez wykonawcę opinii,
- korekt mających wpływ na wartość pojazdu.

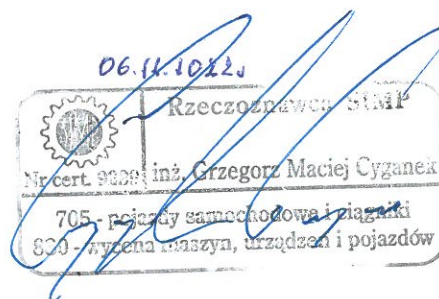

OŚRODEK RZECZOCZNAWSTWA  
**SIMP-ZONPOT**  
Grzegorz Cyganek  
98-200 Sieradz, Aleja Pokoju 11 b  
tel. 665 392 249, e-mail: biuro.cyganek@op.pl  
Regon 100132603 NIP 827-126-03 49



OŚRODEK RZECZOZNAWSTWA  
**S&MP-ZORPOT**  
Grzegorz Cyganek  
98-200 Sieradz, Aleja Pokoju 11 b  
tel. 665 392 249. e-mail: biuro.cyganek@op.pl  
Regon 100132603 NIP 827-126-03 49

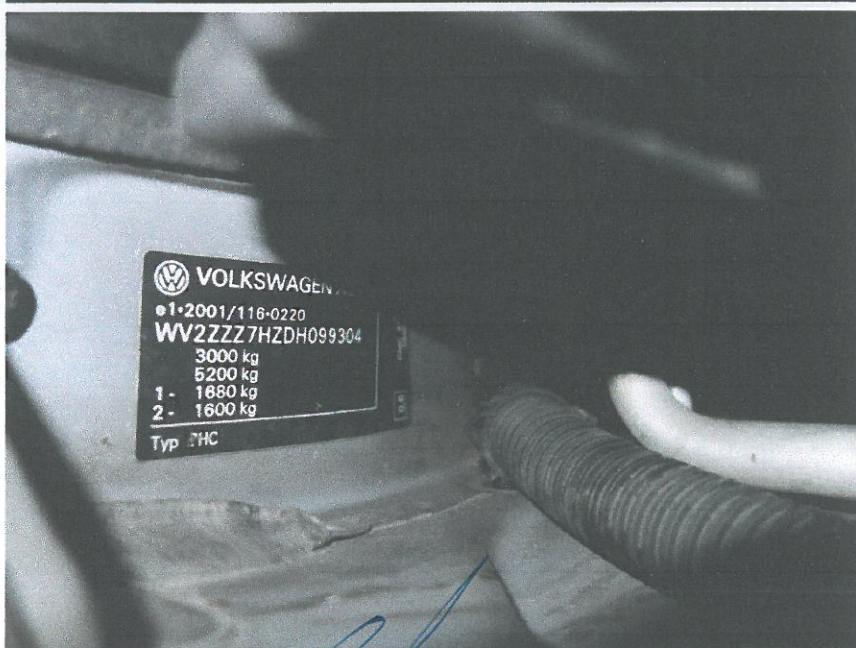
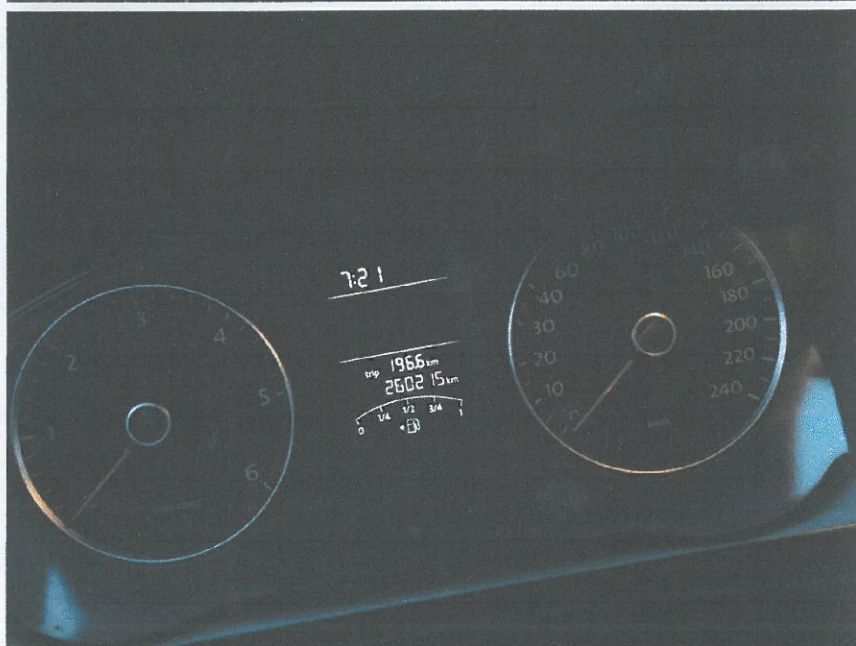

OŚRODEK RZECZOZNAWSTWA  
**SAMP-ZORPOT**

Grzegorz Cyganek  
 98-200 Sieradz, Aleja Pokoju 11 b  
 tel. 665 392 249, e-mail: biuro.cyganek@op.pl  
 Regon 100132603 NIP 827-126-03 49

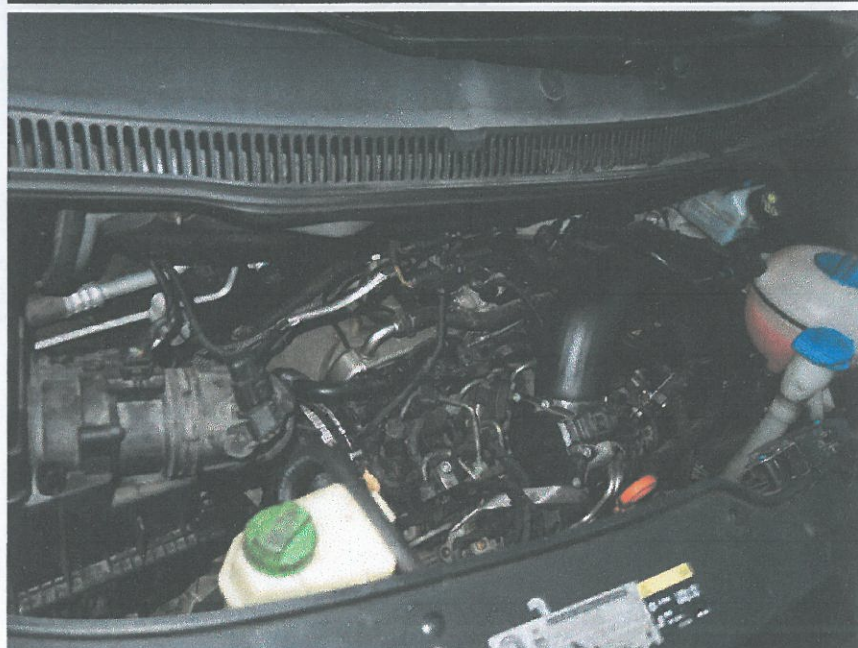

OŚRODEK RZECZOZNAWSTWA  
**S&P-ZORPOT**  
Grzegorz Cyganek  
98-200 Sieradz, Aleja Pokoju 11 b  
tel. 665 392 249, e-mail: biuro.cyganek@op.pl  
Regon 100132603 NIP 827-126-03 49



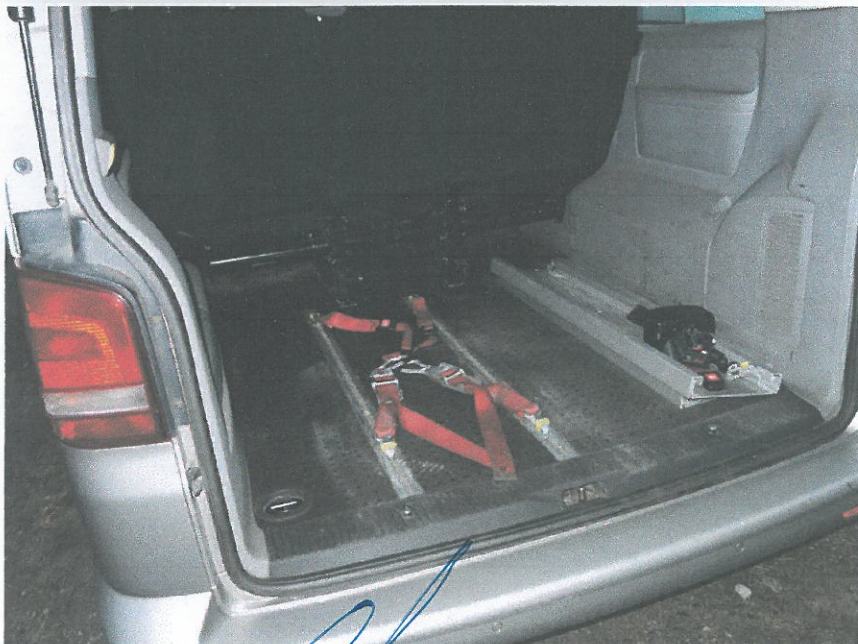

OŚRODEK RZECZOZNAWSTWA  
**SAP-ZORPOT**

Grzegorz Cyganek  
98-200 Sieradz, Aleja Pokoju 11 b  
tel. 665 392 249, e-mail: biuro.cyganek@op.pl  
Regon 100132603 NIP 827-126-02 49

A handwritten signature in blue ink, appearing to be 'GC', is written over the page number and name in the footer.



OŚRODEK RZECZOZNAWSTWA  
**SIMP-ZORPOT**  
Grzegorz Cyganek  
98-200 Sieradz, Aleja Pokoju 11 b  
tel. 665 392 249, e-mail: biuro.cyganek@op.pl  
Regon 100132603 NIP 827-126-02 43

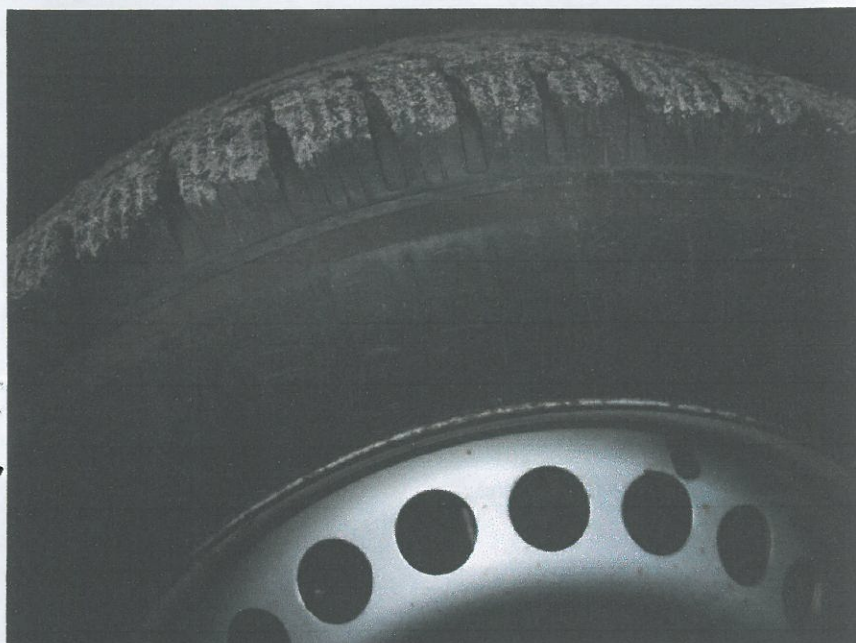

OŚRODEK RZECZOZNAWSTWA  
**SIAPI-ZORPOT**

Grzegorz Cyganek  
98-200 Sieradz, Aleja Pokoju 11 b  
tel. 665 392 249, e-mail: biuro.cyganek@cp.pl  
Regon 100132603 NIP 827-126-03 45

A handwritten signature in blue ink, likely belonging to Grzegorz Cyganek, is written over the footer text.



OŚRODEK RZECZOZNAWSTWA  
**SIMP-ZORPOT**  
Grzegorz Cyganek  
98-200 Sieradz, Aleja Pokoju 11 b  
tel. 665 392 249, e-mail: biuro.cyganek@op.pl  
Regon 100132603 NIP 827-126-00 47

A handwritten signature in blue ink, appearing to be 'G.P.' or similar, written over the printed name of the engineer.