

STOWARZYSZENIE INŻYNIERÓW I TECHNIKÓW MECHANIKÓW POLSKICH

Symbol 139/S/10/2020.....

	ZESPÓŁ OŚRODKÓW RZECZOZNAWSTWA I POSTĘPU TECHNICZNEGO	EKSPERTYZA Stanu Technicznego Maszyny lub Urządzenia			
Zamawiający <p style="text-align: center;">Urząd Gminy Wróblew</p> Adres <p style="text-align: center;">98-285 Wróble ; Wróblew 15</p> Pismo znak z dnia Zlecenie 2020-10-06 Zakres ekspertyzy <p style="text-align: center;">Określenie stanu technicznego , oraz oszacowanie wartości rynkowej kontenera sanitarnego marki: ATC-Mtech Charakterystyka Techniczna</p>					
Marka maszyny	Typ model	Nr fabryczny	Rodzaj maszyny	Rok produk.	Ciężar wł. Mg
ATC-Mtech		75	Kontener sanitarny	2010	--
Rodzaj silnika	Typ model		Liczba cylindr.	Pojemn. cm ³	Moc KW.
					Nr ewidenc.
--	--	--	--	--	--
Opis stanu technicznego Do oględzin przedstawiono kontener sanitarny o parametrach : <ul style="list-style-type: none"> - wysokość zewnętrzna : - 2.900 mm - szerokość zewnętrzna : - 2.400 mm - długość zewnętrzna : - 6.000 mm <u>Pokrycie ścian</u> <ul style="list-style-type: none"> - zewnętrzna blacha płaską grubość 0,60 mm - wełna mineralna grubości 50 mm - wewnętrzna blacha płaska grubości 0,60 mm <u>Podłoga</u> <ul style="list-style-type: none"> - blacha stalowa płaska grubości 2,5 mm - wełna mineralna grubości 100 mm - wykładzina PCV <u>Sufit</u> <ul style="list-style-type: none"> - blacha stalowa płaska grubości 2,5 mm - wełna mineralna grubości 100 mm - blacha stalowa płaska grubości 0,60 mm <u>Drzwi zewnętrzne :</u> <ul style="list-style-type: none"> - stalowe , izolowane termicznie <u>Okna :</u> <ul style="list-style-type: none"> - PCV <u>Instalacja elektryczna</u> <ul style="list-style-type: none"> - instalacja 1 – fazowa 230V ; 50 Hz - obwód elektryczny oświetleniowy - instalacja grzewcza – panel grzewczy 					

Ocena stanu technicznego

Podczas badania stwierdzono:

- znacznej wielkości naloty korozji na elementach przestrzennych układu ramowego podłogi , słupów narożnych , oraz elementach łączących konstrukcję nośną
- elementy okładzin wewnętrznych i zewnętrznych ścian ze znacznej wielkości nalotami korozji
- wykładzina podłogowa PCV , zniszczona
- blachy poszycia zewnętrznego z nalotami korozji , miejscami podkształcone
- przewodowa instalacja obwodów elektrycznych oświetleniowych bez oznak nadmiernego zużycia eksploatacyjnego
- wyposażenie – z oznakami znacznej wielkości zużycia

Ocena ogólna i wnioski

Biorąc pod uwagę rzeczywisty stan techniczny przedstawionego do oględzin kontenera , koszty związane z jego naprawą , jednocześnie bazując na danych cenowych publikowanych w internecie oraz w czasopiśmie adresowanych dla profesjonalistów , wartość rynkową obiektu j.w. oszacowano na

Nazwa obiektu	Wartość obiektu w stanie nowym (brutto)	Wsp. stanu technicznej	Współczynnik nowoczesności	Funkcja podaży i popytu	Szacowana wartość rynkowa obiektu (brutto)
Kontener sanitarny ATC-Mtech nr fabr: 75	35.000,- + vat = 43.050,- zł	0,40 (60%)	1,00	0,60	10.332,- zł
Po zaokrągleniu :					10.300,00 zł

słownie: dziesięć tysięcy trzysta złotych 00/100

Ocena techniczna

Ogólny stopień zużycia w dniu badania maszyny (urządzenia wynosi

słownie

Ocena ogólna i wnioski :

Biorąc pod uwagę rzeczywisty stan techniczny przedstawionej do oględzin kontenera sanitarnego, współczynnik nowoczesności, współczynnik podatności rynkowej, jednocześnie bazując na aktualnych danych cenowych publikowanych w czasopiśmie adresowanych dla profesjonalistów oraz własnej penetracji rynku , wartość rynkową przedmiotowego kontenera na rynku R.P. na dzień sporządzenia ekspertyzy oszacowano na : 10.300,- zł (słownie : dziesięć tysięcy trzysta złotych 00/100)

Podpisując niniejszą ocenę techniczną rzeczoznawca zastrzega się, że nie bierze odpowiedzialności za ukryte uszkodzenia, wady tworzywa lub montażu badanego obiektu oraz zmiany zaistniałe po dniu badania.

OSRODEK RZECZoznawstwa I POSTĘPU TECHNICZNEGO
SIMP-ZORPOT
98-200 SIERADZ, Aleja Pokoju 11 'b'
tel./fax (43) 822 77 30

(pieczęć Ośrodka)

..... 12.10.2020
data

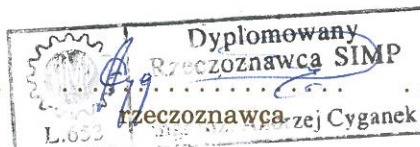

weryfikator

..... 12.10.2020
data

OSRODEK RZECZoznawstwa I POSTĘPU TECHNICZNEGO
SIMP-ZORPOT
98-200 SIERADZ, Aleja Pokoju 11 'b'
tel./fax (43) 822 77 30

Dyrektor Ośrodka

DYREKTOR

139/5/10/2020

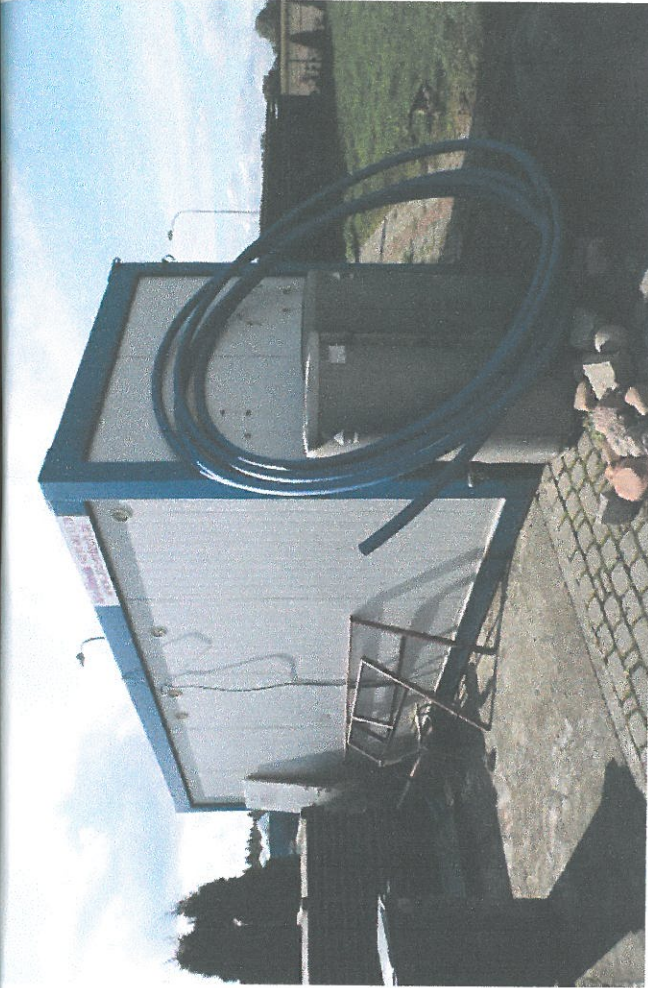

WYKONAWCA: INSTYTUT TECHNICZNY

SIMP-ZORPOT

98-200 SIERADZ, Aleja Pokoju 11 "b"
tel./fax (43) 822 77 30

139/s/10/2020

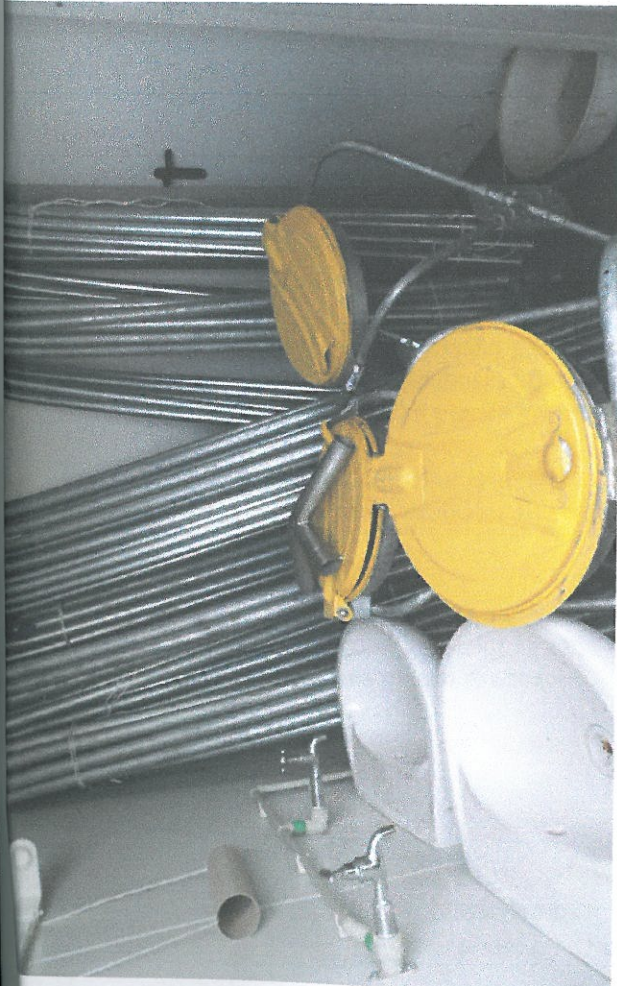
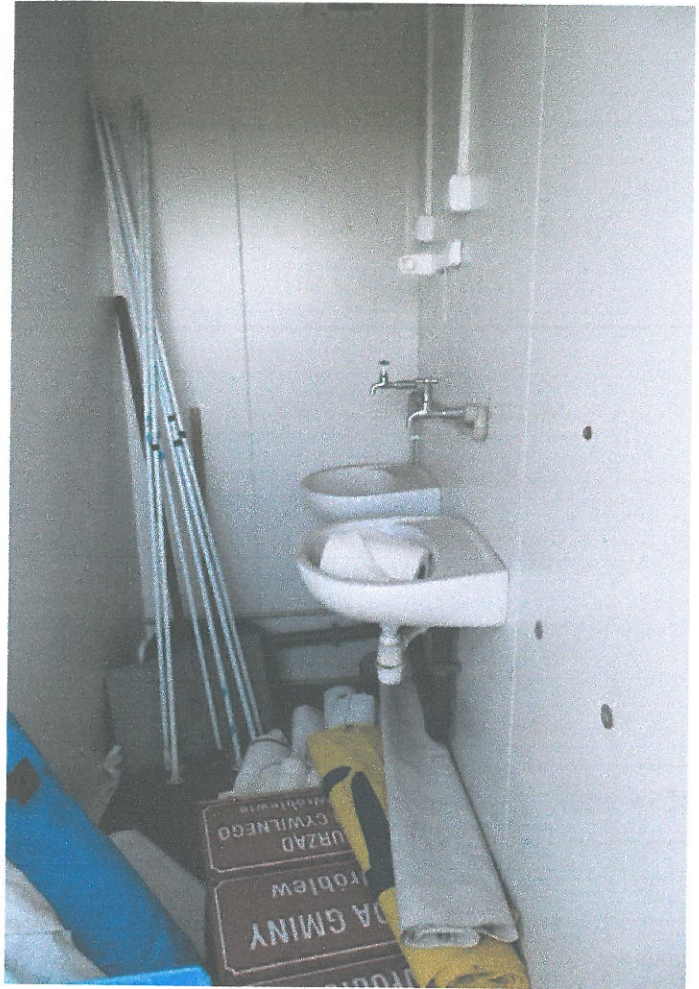

...OWY SZCZEGÓLNYM I POSTĘPI TECHNICZNEGO
STMP-ZORPOT
98-200 SIERADZ, Aleja Pokoju 11 'b'
tel./fax (43) 822 77 30