GEOTECH
PRZEDSIĘBIORSTWO GEODEZYJNE
Dawid Śmichura
98-200 Sieradz, ul. Jana Pawła II 84 L
tel. 603 84 74 94
NIP 827-217-82-59, Regon 100249653

MAPA DO CELÓW PROJEKTOWYCH Ark. 5

Oznaczenie kancelaryjne zgłosz. pracy geodezyjnej		KERG 1294-47/2012
Nazwa obiektu		Droga Gminna Ocin, Próchna, Wągłczew
Jednostka ewidencyjna	identyfikator	101410_2
	nazwa	Gmina Wróblew
Obręb ewidencyjny	identyfikator	101410_2.0016, 101410_2.0019, 101410_2.0031
	nazwa	Ocin, Próchna, Wągłczew
Skala mapy		1:500
Nazwa układu współrzędnych	prostokątnych płaskich	2000/6 południk 18
	wysokości	Kronsztadt 60
Oznaczenie i symbol konturu użytku gruntowego, który nie jest ujawniony w bazie danych ewidencji gruntów i budynków		Lz-p, B-p, S-p
Data aktualizacji mapy		15.03.2013

Wykonanie niniejszej mapy nie było poprzedzone ustaleniami dotyczącymi ewentualnych służebności gruntowych obciążających grunty położone w granicach projektowanej inwestycji budowlanej.

Granice na mapie przedstawiono na podstawie danych ewidencyjnych pozyskanych z zasobów Powiatowego Ośrodka Dokumentacji Geodezyjno Kartograficznej

TECHNIK GEODETA
Dawid Śmichura
(pieczątka i podpis wykonawcy)

Geodeta Uprawniony
inż. Marek Bedych
Andrzeja Kmicica 28
upr. GUGiK nr 317
(pieczątka i podpis geodety uprawnionego)

Oznaczenie granic obszaru, który był przedmiotem aktualizacji	— — — —
Godło mapy	6.159.25.09.3, 4; 6.159.25.10.2, 3, 4; 6.159.25.14.1, 2; 6.159.26.01.2, 3, 4; 6.159.26.02.1, 2; 6.159.26.06.1

UWAGA: Nie wyklucza się istnienia w terenie innych przewodów, o których brak informacji wynika z zaszłości historycznych lub niedopełnienia przepisów zgłoszenia do inwentaryzacji (Ustawa: Prawo geodezyjne i kartograficzne - z 17.05.1989 r. j.t. Dz.U. z 2010 Nr 193 poz.1287)

SZKIC LOKALIZACJI 1:50000

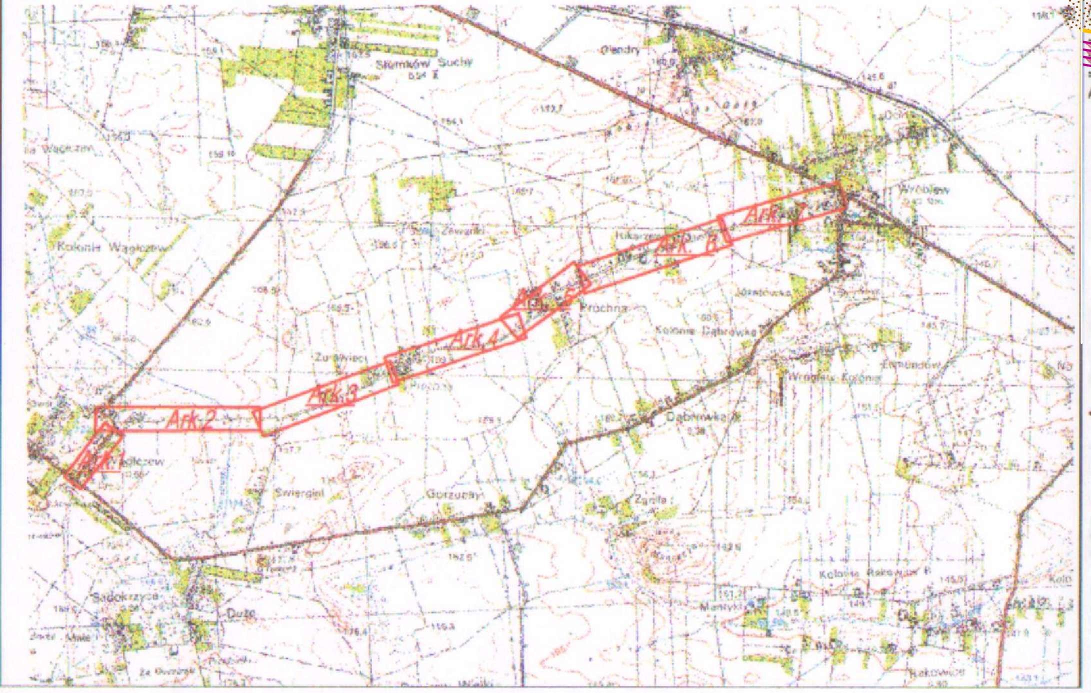

STAROSTA POWIATU SIERADZKIEGO
Powiatowy Ośrodek Dokumentacji
Geodezyjno-Kartograficznej

W obszarze oznaczonym linią przerywaną dokonano aktualizacji treści mapy zasadniczej. Dokumenty z pomiaru uzupełniającego przyjęto do zasobu powiatowego w dniu 12 04 2013 i zaewidencjonowano pod nr 1294-421/2013. Niniejsza mapa może służyć do celów projektowych. Projektowane obiekty budowlane wymagające pozwolenia na budowę podlegają wytyczeniu i inwentaryzacji powykonawczej przez jednostki uprawnione do wykonywania prac geodezyjnych.

Sieradz 12 04 2013 (miejscowość i data) — Z up. STAROSTY (imię i nazwisko, podpis stanowisko służbowe osoby upoważnionej) mgr Jadwiga Jarmulska Starszy Inspektor

STAROSTA POWIATU SIERADZKIEGO
Powiatowy Ośrodek Dokumentacji
Geodezyjno-Kartograficznej

Reprodukowanie, rozpowszechnianie i rozprowadzanie niniejszego dokumentu wymaga zezwolenia, o którym mowa w art. 18 ustawy z dnia 17 maja 1989 r. — Prawo geodezyjne i kartograficzne (Dz. U. Nr 30, poz. 163, z późniejszymi zmianami).

Sieradz 12 04 2013 (miejscowość i data) — Z up. STAROSTY (imię i nazwisko, podpis stanowisko służbowe osoby upoważnionej) mgr Jadwiga Jarmulska Starszy Inspektor

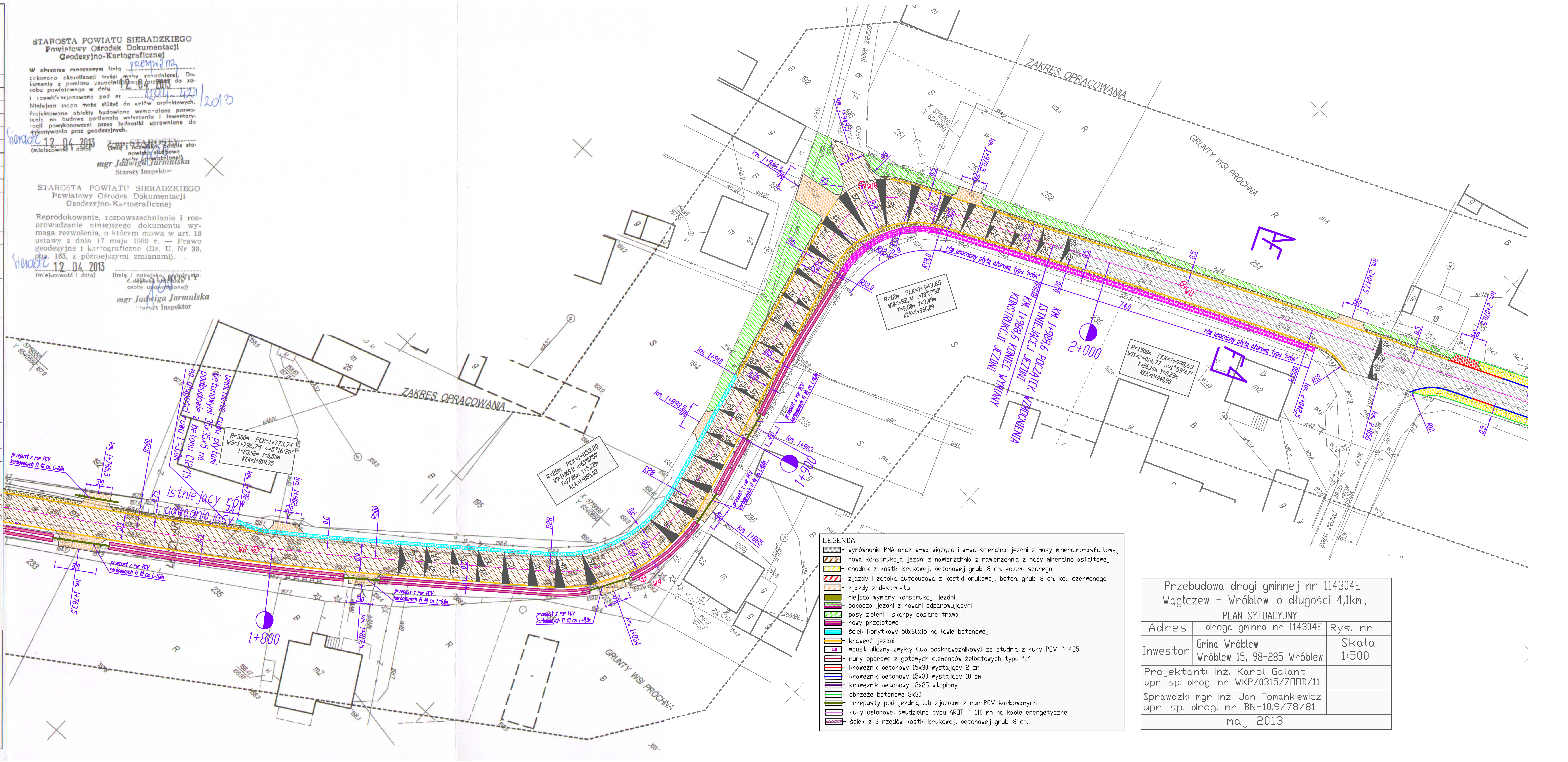

LEGENDA
- wyrównanie MMA oraz w-wa wiążąca i w-wa ścieralna jezdni z masy mineralno-asfaltowej
- nowa konstrukcja jezdni z nawierzchnią z nawierzchnią z masy mineralno-asfaltowej
- chodnik z kostki brukowej, betonowej grub. 8 cm. koloru szarego
- zjazdy i zatoka autobusowa z kostki brukowej, beton. grub. 8 cm. kol. czerwonego
- zjazdy z destruktu
- miejsca wymiany konstrukcji jezdni
- pobocza jezdni z rowami odparowującymi
- pasy zieleni i skarpy obsiane trawą
- rowy przelotowe
- ściek korytkowy 50x60x15 na ławie betonowej
- krawędź jezdni
- wpust uliczny zwykły (lub podkrawężnikowy) ze studnią z rury PCV fi 425
- mury oporowe z gotowych elementów żelbetowych typu "L"
- krawężnik betonowy 15x30 wystający 2 cm.
- krawężnik betonowy 15x30 wystający 10 cm.
- krawężnik betonowy 12x25 wtopiony
- obrzeże betonowe 8x30
- przepusty pod jezdnią lub zjazdami z rur PCV karbowanych
- rury osłonowe, dwudzielne typu AROT fi 110 mm na kable energetyczne
- ściek z 3 rzędów kostki brukowej, betonowej grub. 8 cm.

Przebudowa drogi gminnej nr 114304E Wągłczew - Wróblew o długości 4,1km. PLAN SYTUACYJNY		
Adres	droga gminna nr 114304E	Rys. nr
Inwestor	Gmina Wróblew Wróblew 15, 98-285 Wróblew	Skala 1:500
Projektant: inż. Karol Galant upr. sp. drog. nr WKP/0315/ZOOD/11		
Sprawdził: mgr inż. Jan Tomankiewicz upr. sp. drog. nr BN-10.9/78/81		
maj 2013		